

# ସାମୂହିକ ସ୍ତରରେ କାର୍ଯ୍ୟକଳାପସମୂହ

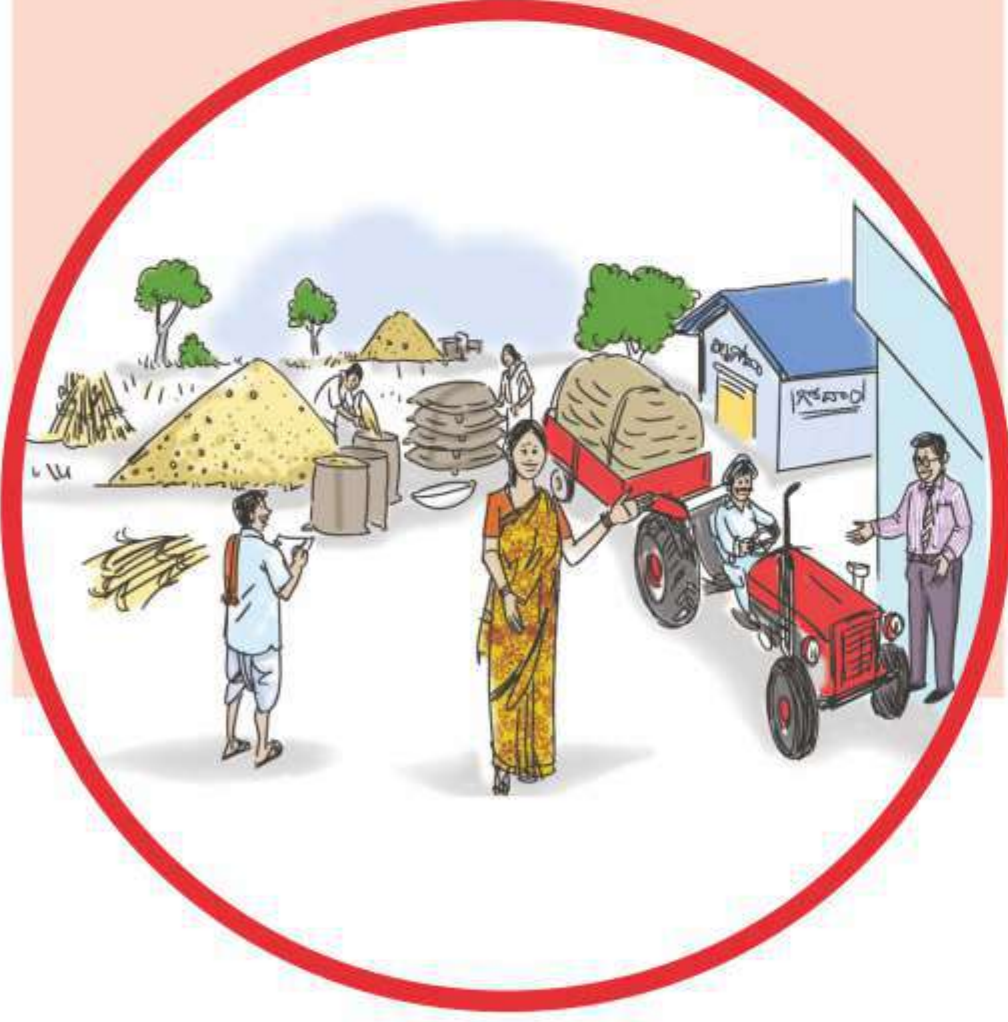

## ବ୍ୟବସାୟ ଉଦ୍ୟୋଗ

ଉତ୍ପାଦନ ପୂର୍ବରୁ,  
ଉତ୍ପାଦନ ସମୟରେ,  
ଉତ୍ପାଦନ ପରେ  
ସେବା ପ୍ରଦାନ



## ସ୍ୱୟଂଚାଳିତ ଏବଂ ସ୍ୱାଧୀନ

କୃଷକମାନଙ୍କ  
ନିଜର ଘରୋଇ  
ଉଦ୍ୟୋଗ



## ଆନୁଷ୍ଠାନିକ ସଙ୍ଗଠନ

କର୍ମଚାରୀ ଓ  
ବ୍ୟବସ୍ଥାସମୂହ  
ସହ ପଞ୍ଜିକୃତ  
ଆଇନ୍‌ଭିଭିକ ଅନୁଷ୍ଠାନ



# କୃଷକ ଉତ୍ପାଦକ ସଙ୍ଗଠନର ମୁଖ୍ୟ ବୈଶିଷ୍ଟ୍ୟସମୂହ



## ସଭ୍ୟ ମାଲିକାନା

ସଭ୍ୟ ମାଲିକାନା,  
ସଭ୍ୟ ବ୍ୟବହୃତ  
ଓ ସଭ୍ୟ ନିୟନ୍ତ୍ରିତ



## ସଭ୍ୟମାନଙ୍କ ଠାରୁ ଅଂଶଧନ

ସଭ୍ୟମାନେ  
ଅଂଶଧନ  
ଦେଇଥାନ୍ତି



## ସ୍ୱ-ଆୟତ୍ତ ଶାସନ

ସଭ୍ୟମାନଙ୍କ ମଧ୍ୟରୁ  
ଓ ସଭ୍ୟମାନଙ୍କ ଦ୍ୱାରା  
ନିର୍ବାଚିତ ବୋର୍ଡର  
ନିର୍ଦ୍ଦେଶକମଣ୍ଡଳୀ  
ଦ୍ୱାରା ଶାସିତ



## ଗଣତାନ୍ତ୍ରିକ ନିୟନ୍ତ୍ରିତ

ଗୋଟିଏ ସଭ୍ୟ  
ଗୋଟିଏ ଭୋଟ୍

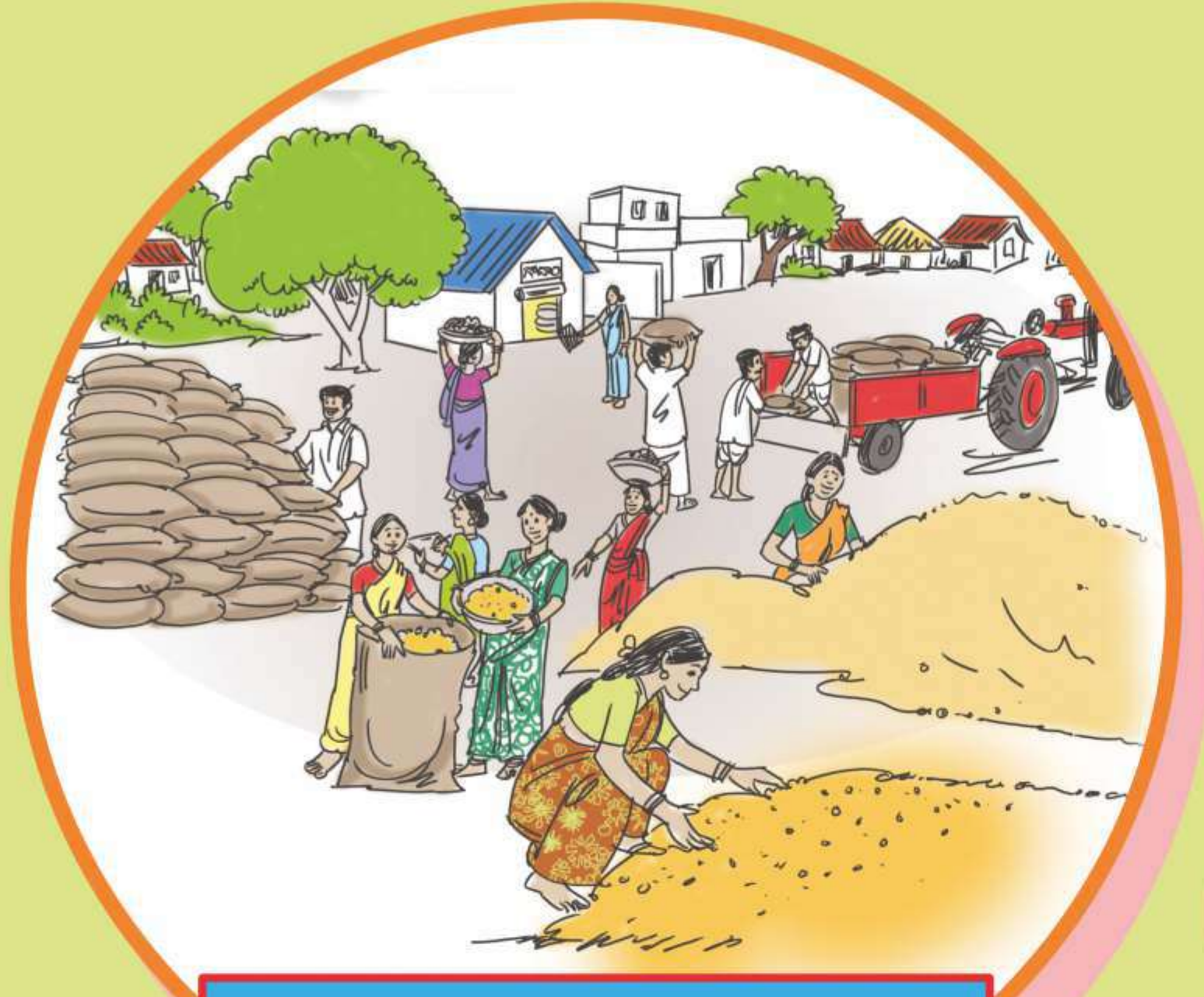

ଆମ୍ଭ - ସହାୟତା

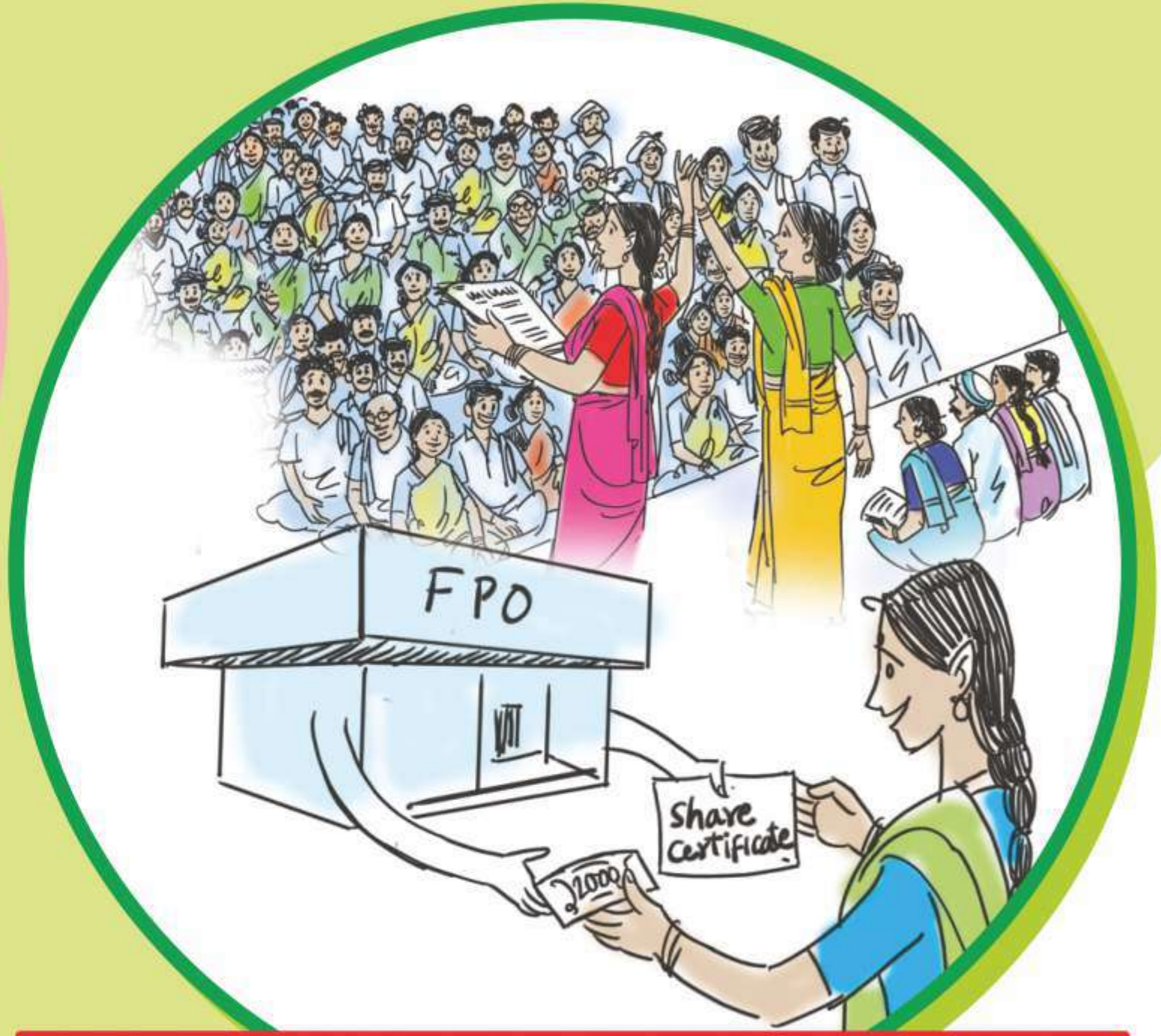

ଆମ୍ଭ-ଦାକ୍ଷିଣ୍ୟବୋଧତା



ଗଣତନ୍ତ୍ର

# ସମ୍ପାଦକଙ୍କ ମୁଲ୍ୟବୋଧ



ସମତା

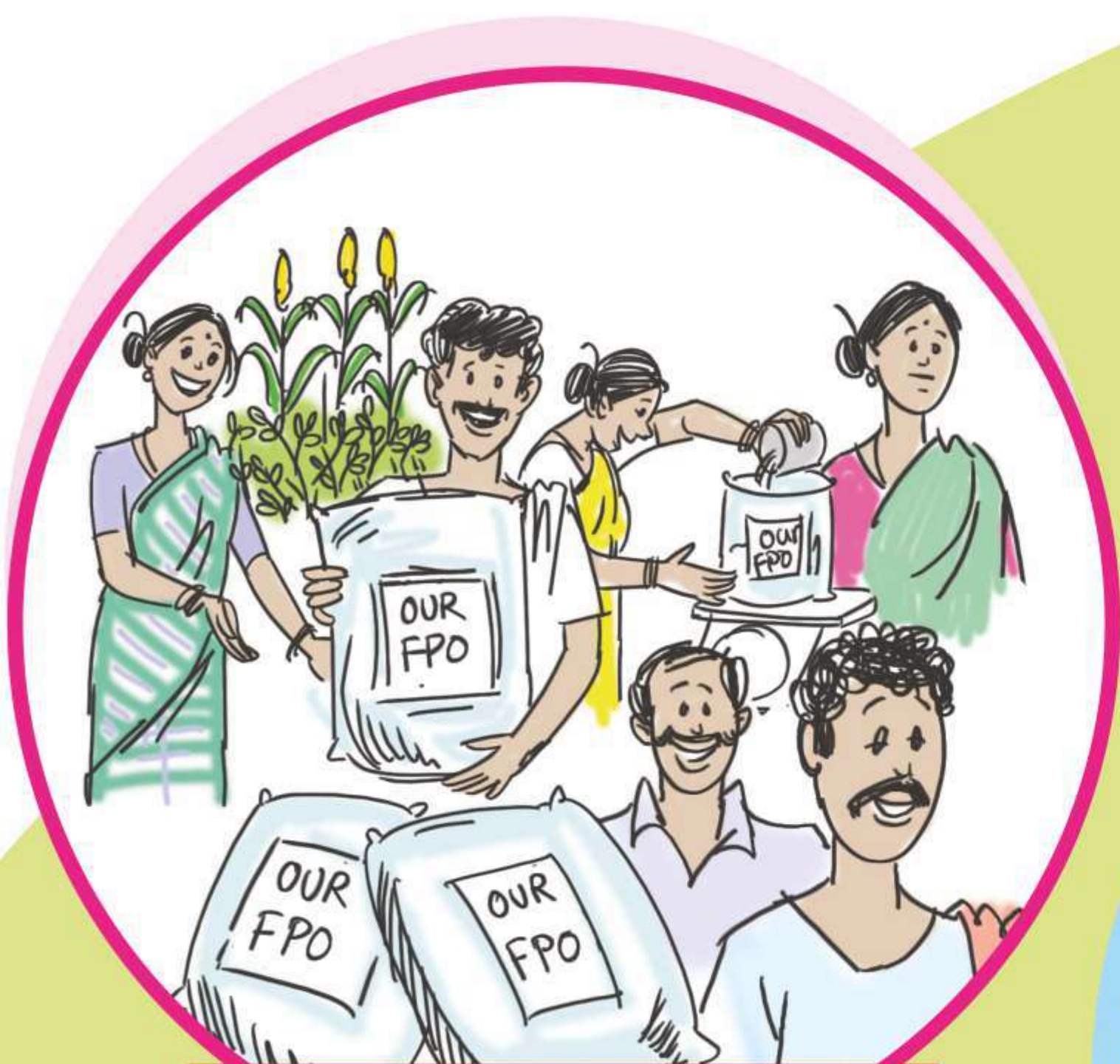

ସମାନତା



ସଂହତି



Implemented by giz

# ସମବାୟ ନୀତିସମୂହ

ସ୍ୱେଚ୍ଛାକୃତ ଏବଂ ମୁକ୍ତ ସହଯୋଗ

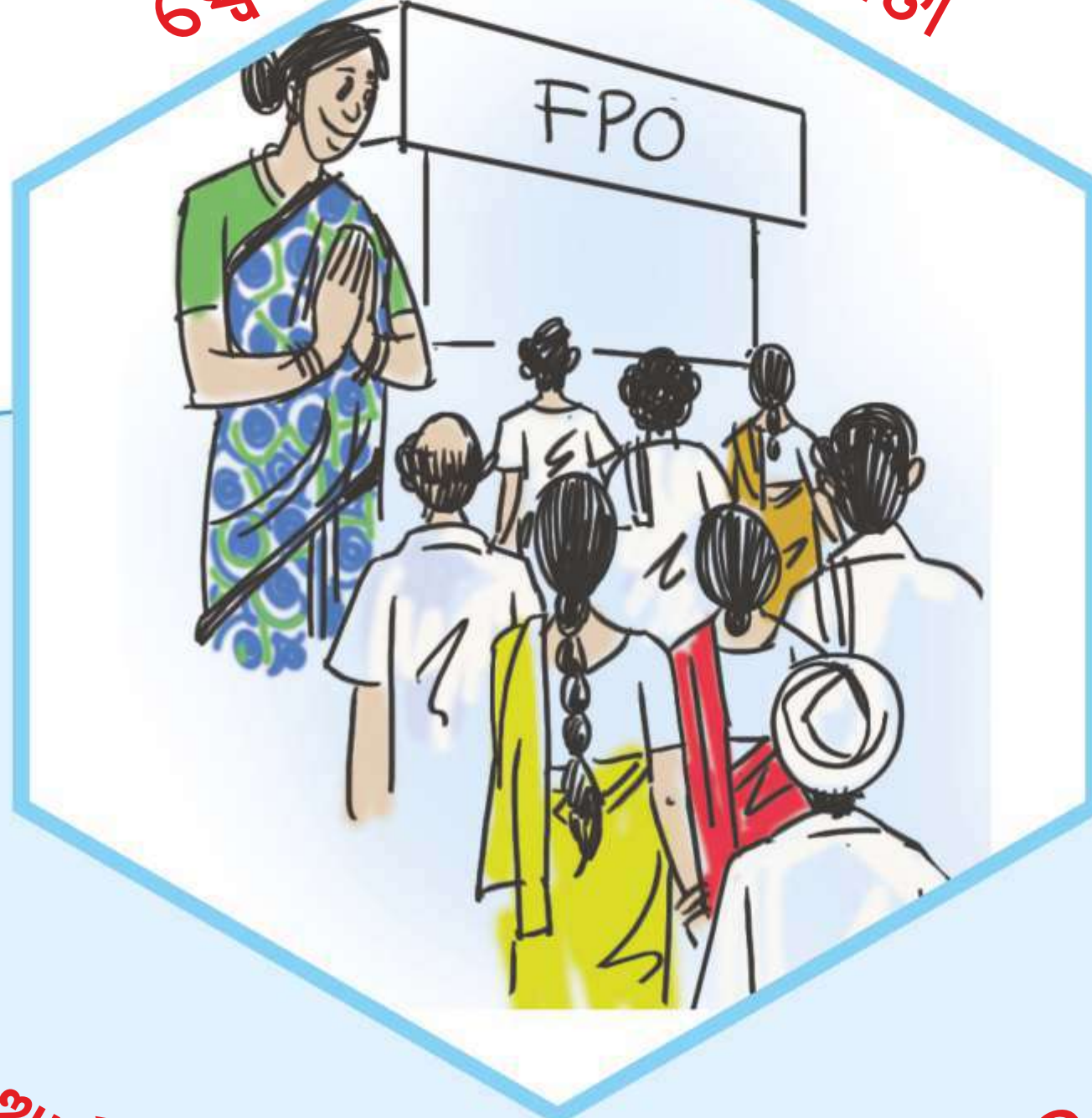

ଗଣତାନ୍ତ୍ରିକ ସଭ୍ୟ ନିୟନ୍ତ୍ରିତ



ସଭ୍ୟମାନଙ୍କର ଆର୍ଥିକ ଅଂଶଗ୍ରହଣ



ସ୍ୱୟଂଶାସନ ଏବଂ ସ୍ୱାଧୀନତା



ଶିକ୍ଷା, ତାଲିମ ଏବଂ ସୂଚନା



ସମବାୟମାନଙ୍କ ମଧ୍ୟରେ ସହଯୋଗ



ଶୋଷିତ ପାଇଁ କରଦା ମନୋଭାବ



apmas



Implemented by giz

# ପାରମ୍ପରିକ ସହାୟତା ନୀତିସମୂହ

1

## ନୀତି-୧ ସ୍ୱେଚ୍ଛାକୃତ ସଦସ୍ୟତା

ଏହି ସଦସ୍ୟତା ନିଜ ଇଚ୍ଛା ଏବଂ ସବୁବେଳେ ଉପଲକ୍ଷ ହେଉଥିବେ ଏବଂ ଯିଏ କି ଉତ୍ପାଦକ କମ୍ପାନୀରେ ଅଂଶଗ୍ରହଣ ସହିତ ସମସ୍ତ ପ୍ରକାର ସୁବିଧା ସୁଯୋଗ ନେବେ ଓ ସଦସ୍ୟ ହିସାବରେ ନିଜର ଦାୟିତ୍ୱ ତୁଲାଇଥିବେ ।

2

## ନୀତି-୨ ଗଣତାନ୍ତ୍ରିକ ସଦସ୍ୟ ନିୟନ୍ତ୍ରଣ

ଉତ୍ପାଦକ କମ୍ପାନୀମାନେ ଗଣତାନ୍ତ୍ରିକ ସଙ୍ଗଠନ ଯାହା ସେମାନଙ୍କ ସଭ୍ୟମାନଙ୍କ ଦ୍ୱାରା ନିୟନ୍ତ୍ରିତ ହୋଇଥାନ୍ତି, ଯେଉଁମାନେ ସକ୍ରିୟଭାବେ ଅଂଶଗ୍ରହଣ କରି ମତ ଦେବା ଓ ନିଷ୍ପତ୍ତି ଗ୍ରହଣ କରିଥାନ୍ତି । ପ୍ରାଥମିକ ସ୍ତରରେ ଅଂଶଧନ ପରିମାଣ ନିର୍ଦ୍ଦେଶରେ ପ୍ରତ୍ୟେକ ବ୍ୟକ୍ତି, କେବଳ ଗୋଟିଏ ମତଦାନ ଦେଇପାରିବେ ।

3

## ନୀତି-୩ ନିର୍ବାଚିତ ବୋର୍ଡ ଦ୍ୱାରା ଶାସିତ

ବୋର୍ଡ ବା ପରିଷଦର ନିର୍ବାଚିତ ନିର୍ଦ୍ଦେଶକମାନଙ୍କ ଦ୍ୱାରା ଉତ୍ପାଦକ କମ୍ପାନୀ ପ୍ରଶାସିତ ହେବ ଏବଂ ପରିଷଦ ସଦସ୍ୟମାନଙ୍କ ପ୍ରତି ଉତ୍ତରଦାୟୀ ରହିବ ।

4

## ନୀତି-୪ ସୀମିତ ଲାଭାଂଶ ଫେରସ୍ତ

ସଭ୍ୟଙ୍କୁ ତାଙ୍କର ଅଂଶଧନ ଉପରେ ସୀମିତ ଲାଭାଂଶ ଫେରସ୍ତ କରାଯିବ ।

5

## ନୀତି-୫ ବଳକା ଅର୍ଥ ବଣ୍ଟନ

ଉତ୍ପାଦକ କମ୍ପାନୀମାନଙ୍କର ବ୍ୟବସାୟର ଆଦାନପ୍ରଦାନ ପର ବଳକା ଅର୍ଥ ଯଥାର୍ଥଭାବେ ନିମ୍ନମତେ ବଣ୍ଟନ କରାଯିବା ଉଚିତ :

୧. ଉତ୍ପାଦକ କମ୍ପାନୀର ବ୍ୟବସାୟର ଉନ୍ନତି ନିମନ୍ତେ ଅର୍ଥ ଯୋଗାଇବା ପରେ,
୨. ଉତ୍ପାଦକ କମ୍ପାନୀ ଦ୍ୱାରା ସାଧାରଣ ସୁବିଧାସୁଯୋଗ ପାଇଁ ଅର୍ଥ ଯୋଗାଇବା ପରେ ଓ
୩. ସଦସ୍ୟମାନଙ୍କ ମଧ୍ୟରେ ସେମାନଙ୍କର ବ୍ୟବସାୟରେ ଅଂଶଗ୍ରହଣ ଅନୁଯାୟୀ ଲାଭାଂଶ ବାଣ୍ଟିବା ।

6

## ନୀତି-୬ ଶିକ୍ଷା, ପ୍ରଶିକ୍ଷଣ ଓ ସୂଚନା

ଉତ୍ପାଦକ କମ୍ପାନୀରେ ସଭ୍ୟସମୂହ, ନିୟୁତ୍ତ କର୍ମଚାରୀ ଓ ଅନ୍ୟମାନଙ୍କୁ ପାରମ୍ପରିକତାର ନୀତିସମୂହ ଓ ପାରମ୍ପରିକ ସହାୟତା କୌଶଳସମୂହ ସମ୍ପର୍କରେ ଶିକ୍ଷା, ପ୍ରଶିକ୍ଷଣ ଓ ସୂଚନା ପ୍ରଦାନକରିବା ପାଇଁ ବ୍ୟବସ୍ଥା କରାଯିବା ଉଚିତ ।

7

## ନୀତି-୭ ଉତ୍ପାଦକ କମ୍ପାନୀମାନଙ୍କ ମଧ୍ୟରେ ସହଯୋଗ

ଉତ୍ପାଦକ କମ୍ପାନୀ, ନିଜର ସଦସ୍ୟ ଓ ତାଙ୍କ ଗୋଷ୍ଠିକୁ ଉତ୍ତମ ସେବା ଯୋଗାଇଦେବା ନିମନ୍ତେ ସ୍ଥାନୀୟ, ଜାତୀୟ ଅଥବା ଆନ୍ତର୍ଜାତିକ ସ୍ତରରେ ଅନ୍ୟ ଉତ୍ପାଦକ କମ୍ପାନୀମାନଙ୍କ (ସମାନ ନୀତିସମୂହ ଅନୁସରଣ କରୁଥିବା କମ୍ପାନୀସମୂହ) ସହ ସକ୍ରିୟଭାବେ ସହଯୋଗ କରିଥାଏ ।



# କୃଷକ ଉତ୍ପାଦକ ସଙ୍ଗଠନର କାର୍ଯ୍ୟକାରିଣୀ ବ୍ୟବସ୍ଥା



କୃଷକ ଉତ୍ପାଦକ ସଙ୍ଗଠନର ସଭ୍ୟସମୂହ (ସାଧାରଣ ପରିଷଦ)



ବୋର୍ଡକୁ ନିର୍ବାଚିତ କରିବା



ଉତ୍ତରଦାୟିତ୍ୱ ଏବଂ ସ୍ୱଚ୍ଛତା



ସେବାସମୂହର ବ୍ୟବହାର



ସେବାସମୂହ ପ୍ରଦାନ କରିବା

କାର୍ଯ୍ୟକରିବା ପାଇଁ ଦାବୀ କରନ୍ତି



ହିସାବଦେହୀ ଏବଂ ବିବରଣୀ ପ୍ରଦାନକରିବା



ବୋର୍ଡର ନିର୍ଦ୍ଦେଶକମଣ୍ଡଳୀ



କୃଷକ ଉତ୍ପାଦକ ସଙ୍ଗଠନର କର୍ମଚାରୀ



Implemented by giz

# କୃଷକ ଉତ୍ପାଦକ ସଙ୍ଗଠନର ବୋର୍ଡ ନିର୍ଦ୍ଦେଶକମଣ୍ଡଳୀମାନଙ୍କର ଭୂମିକା

## ପ୍ରଶାସନିକ



- ସଦସ୍ୟତା ଗ୍ରହଣ ଏବଂ ରଦ୍ଦ
- କାର୍ଯ୍ୟକର୍ତ୍ତାମାନଙ୍କ ନିର୍ବାଚନ ଏବଂ ବହିଷ୍କାର
- ନୀତି ଏବଂ ଯୋଜନାସମୂହ ପ୍ରସ୍ତୁତକରିବା
- କାର୍ଯ୍ୟକାରିଣୀ କମିଟି ଏବଂ ସବ୍-କମିଟି ଗଠନ
- କର୍ମଚାରୀମାନଙ୍କୁ ନିଯୁକ୍ତି ଏବଂ ସେମାନଙ୍କ କାମର ସମୀକ୍ଷା
- ନିୟମିତ ଅଗ୍ରଗତିକୁ ସମୀକ୍ଷା କରିବା
- ଅନ୍ୟ ସଙ୍ଗଠନ, ସଂଘ ଏବଂ ମହାସଂଘରେ ସଦସ୍ୟତା ନିର୍ଦ୍ଧାରଣ କରିବା

## ଆର୍ଥିକ

- ପାଣି ଯୋଗାଡ ବା ସଂଗ୍ରହ କରିବା
- ପାଣିର ବ୍ୟବହାର
- ପାଣି ଓ ସମ୍ପତ୍ତିସମୂହକୁ ସୁରକ୍ଷିତ ରଖିବା
- ବ୍ୟାଙ୍କ୍ ଆକାଉଣ୍ଟ ପରିଚାଳନା କରିବା
- ହିସାବ ଓ ନଥିପତ୍ର ପରିଚାଳନା କରିବା
- ବ୍ୟବସାୟର ଆଦାନପ୍ରଦାନ ପର ବଳକା ଅର୍ଥ ଯଥାର୍ଥଭାବେ ବଣ୍ଟନ କରିବା
- ନିଅଣ୍ଟର ପରିଚାଳନା

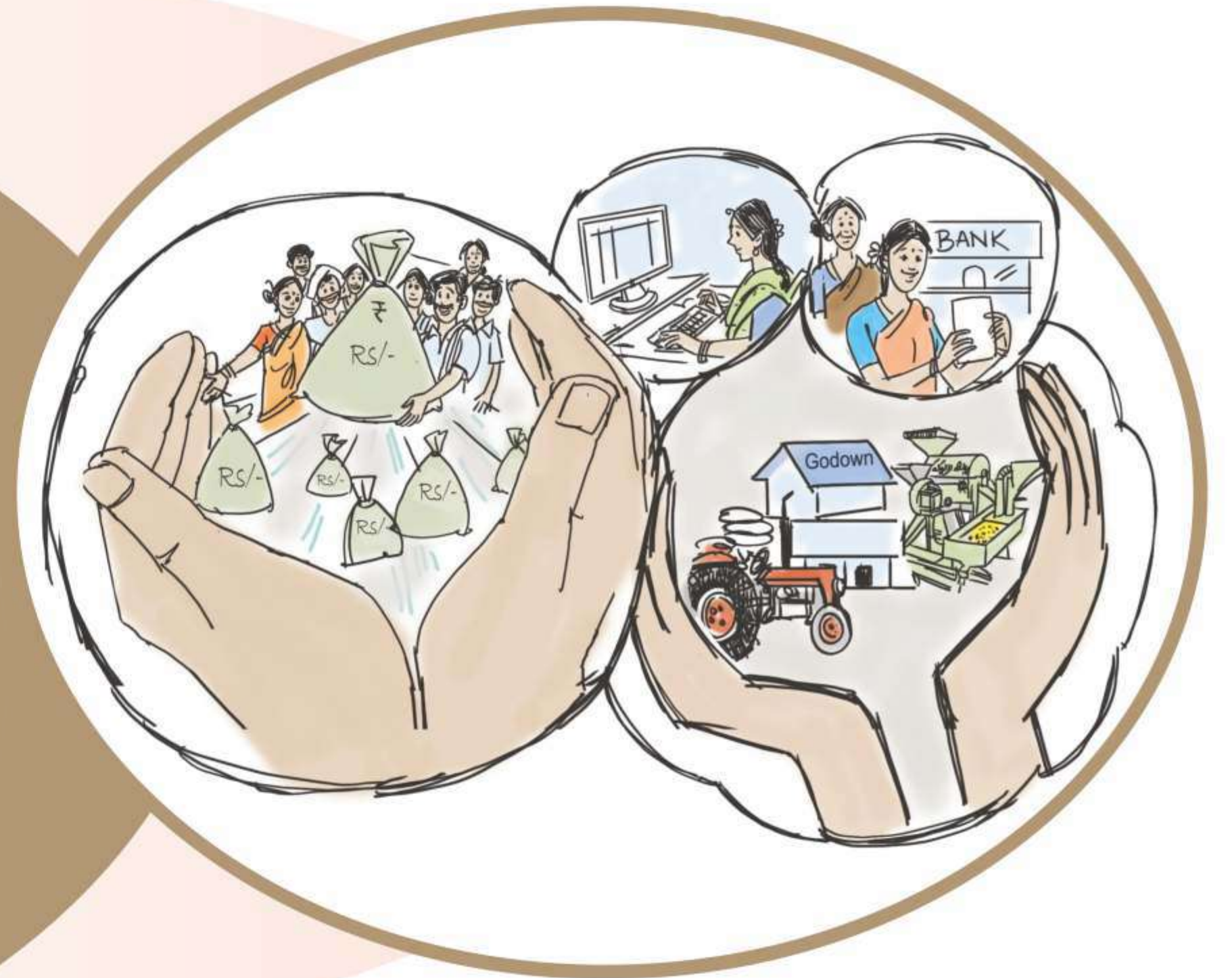

## ବୈଧାନିକ

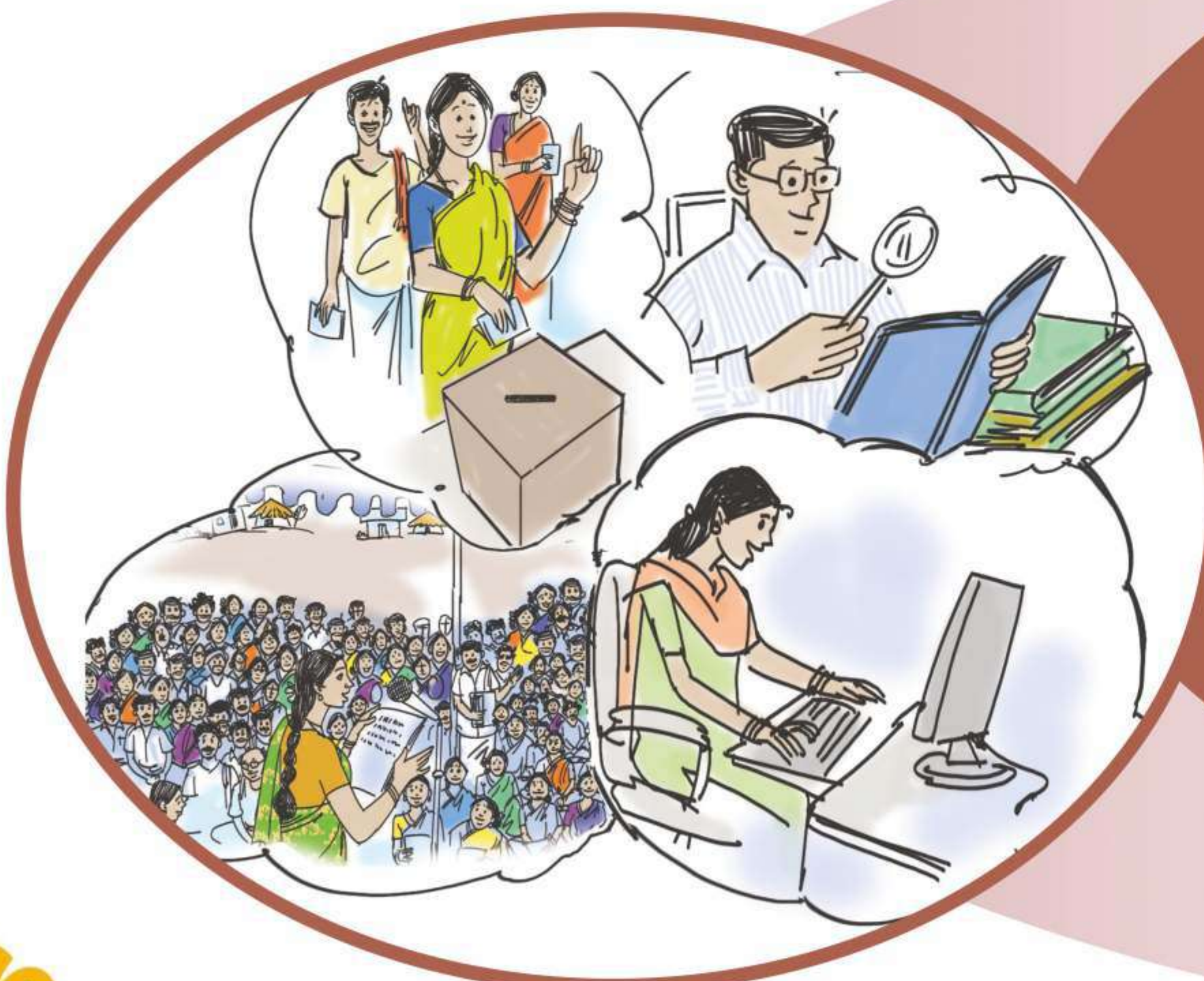

- ନିର୍ବାଚନ ସବୁ ପରିଚାଳନା କରିବା
- ହିସାବ ଓ ନଥିପତ୍ର ଅଡିଟ୍ କରିବା
- ବାର୍ଷିକ ଆୟକର ଇତ୍ୟାଦି ଦାଖଲ କରିବା
- ଉପବିଧି, ବାଉଲ ସଂଶୋଧନ କରିବା
- ସାଧାରଣ ପରିଷଦ ଓ ବୋର୍ଡ ବୈଠକସମୂହ ପରିଚାଳନା କରିବା

# ସିଦ୍ଧି ଓ/ସାଧାରଣ ପରିଚାଳକଙ୍କ ଭୂମିକା

କୃଷକ ଉତ୍ପାଦକ ସଙ୍ଗଠନର  
ବୋର୍ଡ ନିର୍ଦ୍ଦେଶକମଣ୍ଡଳୀ  
ପାଖରେ ଦାୟିତ୍ଵ ଓ ପୂର୍ଣ୍ଣ ଉତ୍ତରଦାୟୀ



- ବୋର୍ଡ /ପରିଷଦକୁ ଲକ୍ଷ୍ୟ, ରଣନୀତି, ଯୋଜନା, ନୀତିସମୂହ ପ୍ରସ୍ତୁତିରେ ସହଯୋଗ କରିବା ।
- ବୋର୍ଡ /ପରିଷଦ ବୈଠକ, ସାଧାରଣ ପରିଷଦ ବୈଠକ, ନଥିପତ୍ର ଲିଖନ, ଅଡ଼ିଟ୍, ବାର୍ଷିକ ଆୟକର ଦାଖଲ ଇତ୍ୟାଦି ସୁନିଶ୍ଚିତ କରାଇବା ।
- ବୋର୍ଡ ଓ ବାହ୍ୟ ସହାୟତା ପ୍ରଦାନକାରୀ ସଂସ୍ଥାର ଆବଶ୍ୟକତା ଅନୁଯାୟୀ ସମସ୍ତ ବିବରଣୀ ପ୍ରସ୍ତୁତ କରିବା ନିଶ୍ଚିତ କରିବା ।
- ବୋର୍ଡ / ପରିଷଦ ଦ୍ଵାରା ଦିଆଯାଉଥିବା ଏହିପରି ଅନ୍ୟ କାର୍ଯ୍ୟଗୁଡ଼ିକୁ ସମ୍ପାଦନ କରିବା

ବୋର୍ଡ/ପରିଷଦ ନିର୍ଦ୍ଦେଶକମାନଙ୍କର  
ତତ୍ତ୍ଵାବଧାନରେ ସଭ୍ୟମାନଙ୍କୁ  
ସେବା ଯୋଗାଇବା



- କୃଷକ ଉତ୍ପାଦକ ସଙ୍ଗଠନର ବ୍ୟବସାୟ ପାଇଁ ସୁଯୋଗର ଚିହ୍ନଟ/ସଭ୍ୟମାନଙ୍କର ମଙ୍ଗଳ ପାଇଁ, ବ୍ୟବସାୟିକ ଯୋଜନା ପ୍ରସ୍ତୁତି ଏବଂ ବ୍ୟବସାୟିକ ଯୋଜନାକୁ କାର୍ଯ୍ୟକାରୀ କରିବା
- ବୋର୍ଡର ନିର୍ଦ୍ଦେଶକମଣ୍ଡଳୀମାନଙ୍କ ନିର୍ଦ୍ଦେଶ କ୍ରମେ ସଭ୍ୟମାନଙ୍କୁ ବିଭିନ୍ନ ସେବା ଯୋଗାଇଦେବା ।
- ସଭ୍ୟମାନଙ୍କୁ ସୂଚନା, ପ୍ରଶିକ୍ଷଣ ଓ ବିଷୟଗତ ସଚେତନତା କରିବା
- କୃଷକ ଉତ୍ପାଦକ ସଙ୍ଗଠନ ପାଇଁ ସମ୍ବଳ (ଅର୍ଥନୈତିକ ଓ ବୈଷୟିକ) ଯୋଗାଡ କରିବା
- କୃଷକ ଉତ୍ପାଦକ ସଙ୍ଗଠନ ପାଇଁ ଆବଶ୍ୟକୀୟ ବିଭିନ୍ନ ଭିଡିଓଫିଲ୍ମକୁ ସ୍ଥାପନ ଓ ସଭ୍ୟମାନଙ୍କ ଦ୍ଵାରା ବ୍ୟବହାର ହେବା ନିଶ୍ଚିତ କରିବା ।

ସାଙ୍ଗଠନିକ ବ୍ୟବସ୍ଥା ଏବଂ  
ନୀତିନିୟମ ଅନୁସାରେ  
ଅନୁପାଳନ



- ହିସାବ କିତାବ ନଥିକୁ ଠିକ୍ ଭାବରେ ପରିଚାଳନା କରିବା, ବାର୍ଷିକ ଆୟବ୍ୟୟର ବିବରଣୀ ପ୍ରସ୍ତୁତ ଏବଂ ତାହାର ଅଡ଼ିଟ୍ କରିବା ଓ ଅଡ଼ିଟ୍ ବିବରଣୀ ବୋର୍ଡ / ପରିଷଦ ଓ ସଭ୍ୟମାନଙ୍କର ସାଧାରଣ ବୈଠକରେ ଉପସ୍ଥାପନ କରାଯିବ ।
- ବୋର୍ଡର ନିର୍ଦ୍ଦେଶ କ୍ରମେ କର୍ମଚାରୀ ନିଯୁକ୍ତି ଏବଂ ସେମାନଙ୍କର କାର୍ଯ୍ୟକୁ ତଦାରଖ କରିବା ।
- କୃଷକ ଉତ୍ପାଦକ ସଙ୍ଗଠନର ବିଭିନ୍ନ ବ୍ୟବସ୍ଥାକୁ ସ୍ଥାପନା କରି କାର୍ଯ୍ୟକାରୀ କରିବା ଯଥା; ହିସାବ କିତାବ କରିବା ଓ ନଥିପତ୍ର ଲେଖିବା, ତଦାରଖ ଏବଂ ବିବରଣୀ, ଉତ୍ପାଦନ, ବିକ୍ରିବଟା, ଶାସନ ବ୍ୟବସ୍ଥା ଓ ମାନବ ସମ୍ବଳ ଇତ୍ୟାଦି
- ବିଭିନ୍ନ ସହାୟତା ପ୍ରଦାନକାରୀ ସଂସ୍ଥା, ସାଥୀ ଅନୁଷ୍ଠାନ, ସରକାରୀ ଅନୁଷ୍ଠାନ ସହିତ ସମ୍ପର୍କ ଓ କାରବାର ।



# କୃଷକ ଉତ୍ପାଦକ ସଙ୍ଗଠନର ଉତ୍ତମ ଶାସନ ଅଭ୍ୟାସ

ସାମଗ୍ରିକ ଉଦ୍ଦେଶ୍ୟ ଅଭିମୁଖୀ



- ଲକ୍ଷ୍ୟ ଏବଂ ରଣନୀତି
- ସଦସ୍ୟମାନଙ୍କର ହିତସମୂହ
- କୃଷକ ଉତ୍ପାଦକ ସଙ୍ଗଠନର ସାଧ୍ୟତା ଓ ସ୍ୱାୟତ୍ତତା



- ନିୟମିତ
- ଅଂଶଗ୍ରହଣ
- ବୈଠକର ନିଷ୍ପତ୍ତି ଅନୁସାରେ କାର୍ଯ୍ୟ କରିବା

ନିଷ୍ପତ୍ତି ଗ୍ରହଣ



- ସମୟାନୁବର୍ତ୍ତୀତା
- ନିଷ୍ପତ୍ତି ଗ୍ରହଣ ପ୍ରକ୍ରିୟାରେ ଅଂଶଗ୍ରହଣ
- ଆଭ୍ୟନ୍ତରୀଣ ନିୟନ୍ତ୍ରଣ

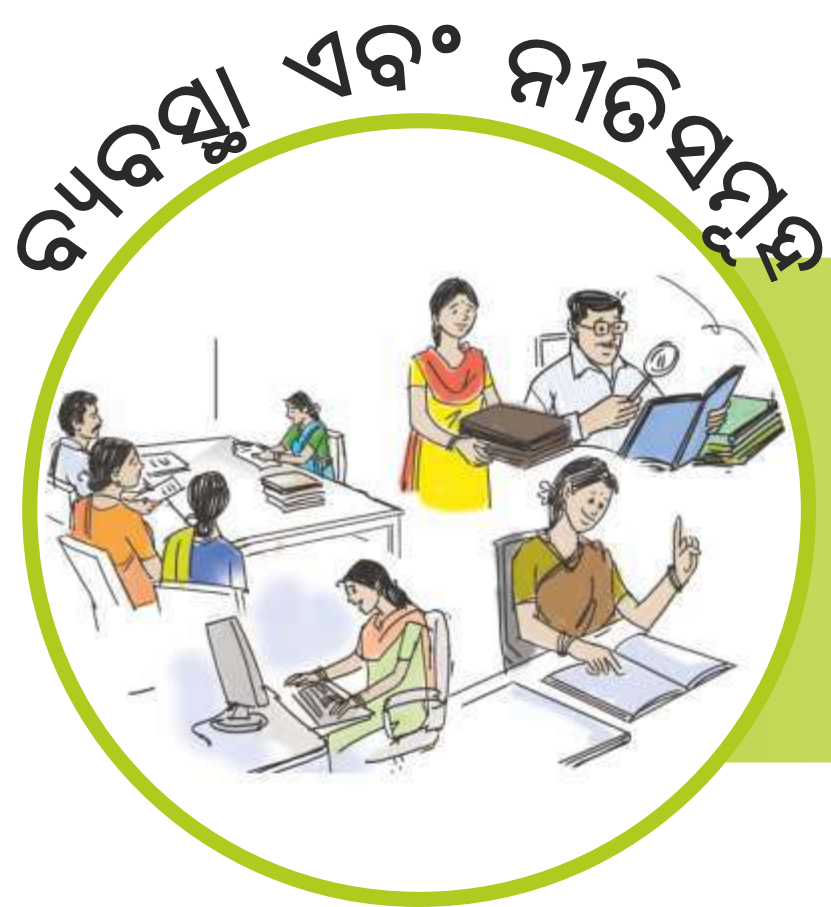

- ଦୃଢ଼ ବ୍ୟବସ୍ଥା ଏବଂ ନୀତିସମୂହ ରହିବା

ବିବରଣୀ ପ୍ରଦାନକରିବା



- ସ୍ପଷ୍ଟତା
- ଉତ୍ତରଦାୟିତ୍ୱ

ଅଭିବୃଦ୍ଧି





- ନିୟମିତ କରାଇବା
- ଅଭିବୃଦ୍ଧି ସୁପାରିଶ ଅନୁସାରେ ପଦକ୍ଷେପ ଗ୍ରହଣ କରିବା

ଆଇନଭିତ୍ତିକ ନିୟମପାଳନ



- ସମସ୍ତ ଏବଂ ସବୁବେଳେ
- ଉତ୍ତମ କୃଷକ ଉତ୍ପାଦକ ସଙ୍ଗଠନର କାର୍ଯ୍ୟକଳାପସମୂହ
- ଆବଶ୍ୟକୀୟ ଆଇନଭିତ୍ତିକ ଲାଇସେନ୍ସ ଓ ପରମିଟ୍ ସମୂହ

# ତଦ୍ଦାରଣ ସୂଚାଙ୍କ

#	ସୂଚାଙ୍କ	ବିସ୍ତୃତଭାବରେ	ବ୍ୟବଧାନ	☹️	😐	🙂	😊	😄	
<b>କ ବ୍ୟବସାୟ</b>									
୧		ଲାଭ ରୁଡାନ୍ତ	ସମସ୍ତ ପ୍ରକାର ଖର୍ଚ୍ଚ, ଟିକସ, ସୁଧ ଏବଂ ମୂଲ୍ୟ ହ୍ରାସ ପରେ ରୁଡାନ୍ତ ଲାଭ	ତ୍ରେମାସିକ					
୨		ସମୁଦାୟ ବ୍ୟବସାୟିକ ମୂଲ୍ୟ	କୃଷକ ଉତ୍ପାଦକ ସଂଗଠନର ବିକ୍ରି କିମ୍ବା ସେବାର ମୂଲ୍ୟ						
୩		ଜଣେ ସଦସ୍ୟଙ୍କର ସମୁଦାୟ ମୂଲ୍ୟ	ବର୍ଷର ସମୁଦାୟ ମୂଲ୍ୟ ହରଣ						
୪		ଗଢ଼ିତ ପାଣି	ପାଣି ସୃଷ୍ଟି ଏବଂ ତାକୁ ଅନୁଷ୍ଠାନର ଆବଶ୍ୟକତା ପୂରଣ ପାଇଁ ରଖିବା						
୫		ଆର୍ଥିକ ଆନୁପର୍ୟାପ୍ତି	ଖର୍ଚ୍ଚ କରିବାକୁ ଯଥେଷ୍ଟ ରାଜସ୍ୱ						
୬	ସଦସ୍ୟମାନଙ୍କର ସଂଖ୍ୟା	ସଦସ୍ୟମାନଙ୍କ ଅନୁଯାୟୀ ଆବଶ୍ୟକ ସେବା							
<b>ଖ ସହଭାଗୀତା</b>									
୧		ବୋର୍ଡ	ବୋର୍ଡ ସଭାରେ କେତେ ଶତକଡା	ତ୍ରେମାସିକ					
୨		ସଦସ୍ୟମାନେ ପରିଚାଳନା ପରିଷଦର ସଦସ୍ୟମାନେ ସକ୍ରିୟ ସଦସ୍ୟ	ବୋର୍ଡ ସଦସ୍ୟ ଅଂଶଗ୍ରହଣ କରନ୍ତି ପରିଚାଳନା ପରିଷଦ ସଭାରେ କେତେ ଶତକଡା ସଦସ୍ୟ ଅଂଶଗ୍ରହଣ କରନ୍ତି ।	ବାର୍ଷିକ					
୩		ସମୁଦାୟ ସଦସ୍ୟମାନଙ୍କ ମଧ୍ୟରୁ କେତେ ଶତକଡା ସକ୍ରିୟ ଅଟନ୍ତି ।	ସମୁଦାୟ ସଦସ୍ୟମାନଙ୍କ ମଧ୍ୟରୁ କେତେ ଶତକଡା ସକ୍ରିୟ ଅଟନ୍ତି ।	୧ମାସିକ					
<b>ଗ ନିୟମପାଳନ</b>									
୧		ବୋର୍ଡ ସଭାର ନିଷ୍ପତ୍ତି ସବୁ	ସମୁଦାୟ ବୋର୍ଡ ସଭାର ନିଷ୍ପତ୍ତି ଅନୁସାରେ କେତେ ପରିମାଣର ବୋର୍ଡ ସଭାର ନିଷ୍ପତ୍ତି ପାଳନ	ତ୍ରେମାସିକ					
୨		ବାର୍ଷିକ ସାଧାରଣ ସଭାର ନିଷ୍ପତ୍ତି	ସମୁଦାୟ ବାର୍ଷିକ ସାଧାରଣ ପରିଷଦ ନିଷ୍ପତ୍ତି ଅନୁସାରେ କେତେ ପରିମାଣର ବାର୍ଷିକ ସାଧାରଣ ପରିଷଦର ନିଷ୍ପତ୍ତି ପାଳନ ହୋଇଛି ।	ବାର୍ଷିକ					
୩		ଅତିର୍ଚ୍ଚ ସୁପାରିଶ	ସମୁଦାୟ ଆଇନ ପାଳନରେ ସଂଖ୍ୟା ଅନୁଯାୟୀ କେତେ ଶତକଡା ସମୟ ଅନୁଯାୟୀ ଆଇନ୍ ପାଳନ ହୋଇଛି ।	ବାର୍ଷିକ					
୪		ଆଇନଭିତ୍ତିକ ନିୟମପାଳନ	ସମୁଦାୟ ଆଇନଭିତ୍ତିକ ନିୟମ ପାଳନର ଶତକଡା କେତେ ପାଳନ ହୋଇଛି ।	୧ମାସିକ					
୫		ବୋର୍ଡର ସଭାଗୁଡ଼ିକ	ସମୁଦାୟ ବୋର୍ଡ ସଭା ସଂଖ୍ୟାର କେତେ ବାର୍ଷିକ ପରିମାଣରେ ବୋର୍ଡ ସଭା ନିୟମିତ ହୋଇଛି ।	୧ମାସିକ					

# ଉତ୍ତମ କାର୍ଯ୍ୟକରୁଥିବା କୃଷକ ଉତ୍ପାଦକ ସଙ୍ଗଠନର ମୁଖ୍ୟ ବୈଶିଷ୍ଟ୍ୟସମୂହ

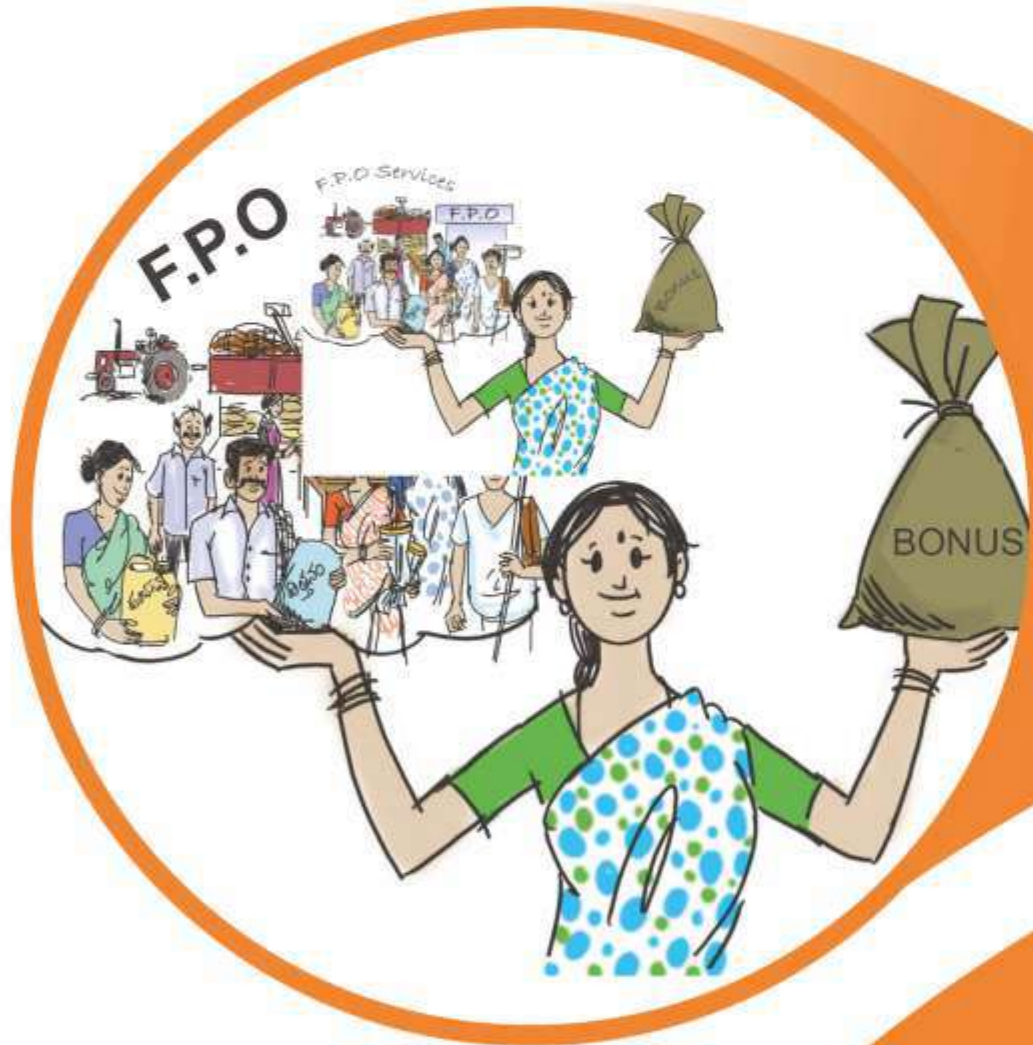

ସଦସ୍ୟମାନଙ୍କର ଆବଶ୍ୟକତା  
ଅନୁସାରେ ଗୁଣାତ୍ମକ  
ସେବାସମୂହ  
ଯୋଗାଇଦେବା;  
ସଦସ୍ୟମାନଙ୍କର  
ସକ୍ରିୟ  
ପୃଷ୍ଠପୋଷକତା

ସମବାୟ ମୂଲ୍ୟବୋଧ  
ଓ ନୀତିସମୂହର ପାଳନ

ସମବାୟ ମୂଲ୍ୟବୋଧ  
ଓ ନୀତିସମୂହ



ନେତୃତ୍ୱ ଏବଂ  
ସମବାୟିକ  
ତତ୍ତ୍ୱବଧାରକତା

ଦୃଢ଼ ଆତ୍ମନିରୀକ୍ଷା  
ବ୍ୟବସ୍ଥାସମୂହ



ସାଧ୍ୟ ଓ  
ସଂଭାବ୍ୟ  
ବ୍ୟବସାୟିକ  
ମଡେଲ/ନମୁନା

ଉଚ୍ଚକୋଟିର ଓ ପ୍ରଭାବୀ  
ଶାସନ ବ୍ୟବସ୍ଥା



ବଜାରୀକରଣ,  
ଆର୍ଥିକ ସହାୟତା  
ଓ ବୈଷୟିକ  
ସଂଯୋଗୀକରଣ

ପେଷାଗତ  
ପରିଚାଳନା



Implemented by  
giz

# ବ୍ୟକ୍ତିଗତ ଏବଂ ସାମୂହିକଭାବେ କୃଷକର ସ୍ଥିତି

ବ୍ୟକ୍ତିଗତଭାବେ କାର୍ଯ୍ୟକରିବାରେ ସମସ୍ୟାସମୂହ





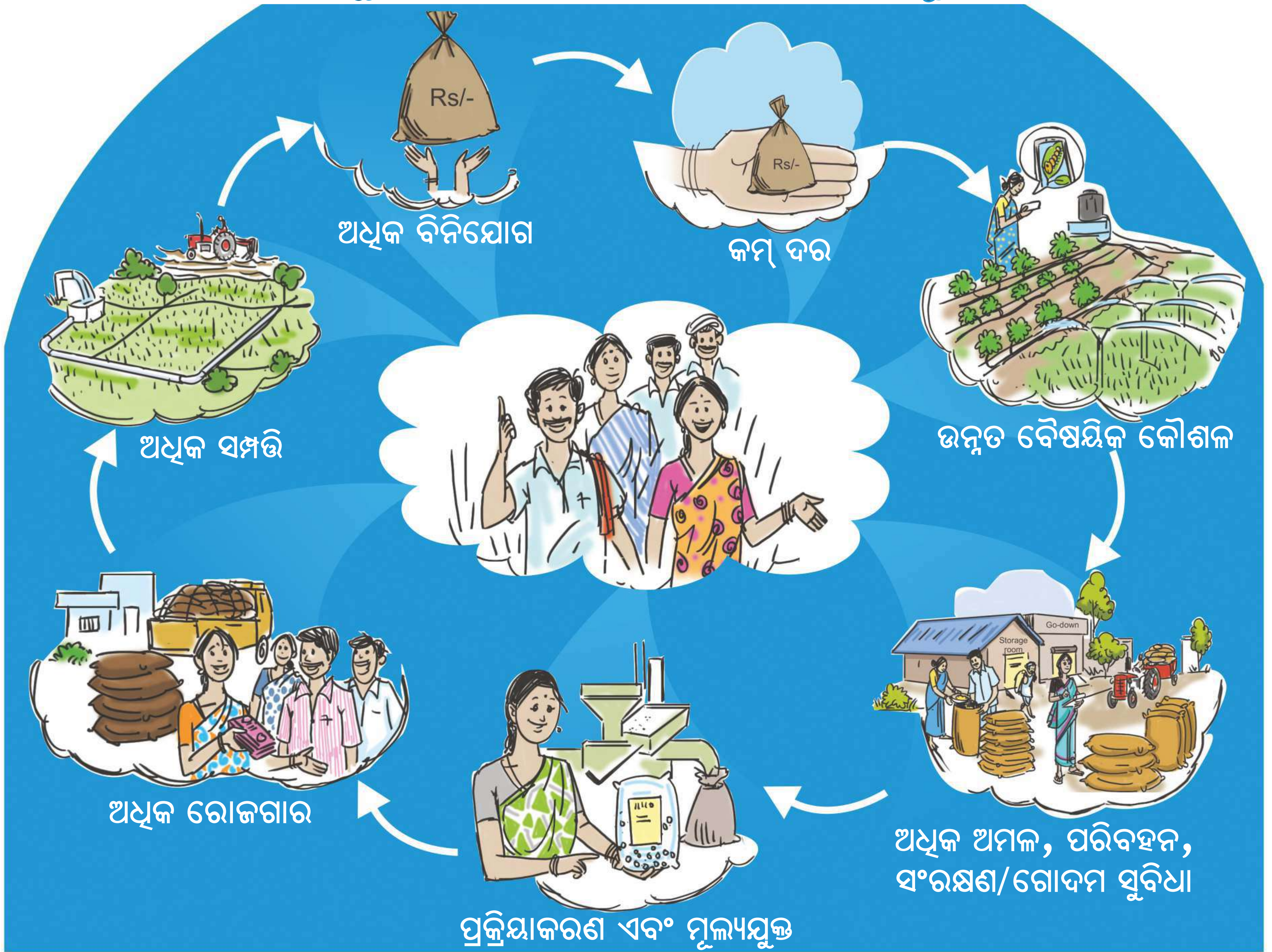



ସାମୂହିକଭାବେ କାର୍ଯ୍ୟକରିବାରେ ସମସ୍ୟାସମୂହ







Implemented by giz





# ଉତ୍ପାଦକ କମ୍ପାନୀ ପାଇଁ ଆଇନଭିତ୍ତିକ ନିୟମ ପାଳନର କ୍ୟାଲେଣ୍ଡର

କ୍ର.ନ.	କେଉଁ ନିୟମ ପାଳନ	ବିସ୍ତୃତ ବିବରଣୀ	ବିଭାଗ												
			ଅଗ୍ରାଣ	ମେ	ଜୁନ	ଜୁଲାଇ	ଅଗଷ୍ଟ	ସେପ୍ଟେମ୍ବର	ଅକ୍ଟୋବର	ନଭେମ୍ବର	ଡିସେମ୍ବର	ଜାନୁଆରୀ	ଫେବୃଆରୀ	ମାର୍ଚ୍ଚ	
୧	<p>ବୋର୍ଡ଼ ସଭା</p> 	ନିହାତି ବର୍ଷକୁ ୪ଥର (ପ୍ରତି ତିନି ମାସରେ ଥରେ)													
୨	<p>ବିଧିବଦ୍ଧ ଆଇନ୍ ଦ୍ୱାରା ନିର୍ଦ୍ଧାରିତ ଅଡିଟ୍</p> 	ପ୍ରତ୍ୟେକ ଆର୍ଥିକ ବର୍ଷ ପାଇଁ													
୩	<p>ସ୍ୱତନ୍ତ୍ର ଅଡିଟ୍</p> 	ଯେତେବେଳେ ରେଜିଷ୍ଟ୍ରାର କହିବେ													
୪	<p>ବାର୍ଷିକ ସାଧାରଣ ସଭା</p> 	ବର୍ଷକୁ ଥରେ ୬ମାସ ମଧ୍ୟରେ ଏବଂ ଆର୍ଥିକ ବର୍ଷ ଶେଷ ପରେ													
୫	<p>ବୋର୍ଡ଼ର ସଦସ୍ୟ ମାନଙ୍କର ନିର୍ବାଚନ</p> 	ଏକ ତୃତୀୟାଂଶ ପ୍ରତ୍ୟେକ ବର୍ଷ													
୬	<p>କମ୍ପାନୀ ସମୂହର ରେଜିଷ୍ଟ୍ରାରକୁ ବାର୍ଷିକ ରିଟର୍ଣ୍ଣ ଦେବା</p> 	ବାର୍ଷିକ ସାଧାରଣ ପରିଷଦ ସଭାର ୩୦ ଦିନ ମଧ୍ୟରେ													

## ଉତ୍ପାଦକ କମ୍ପାନୀ ପାଇଁ ଆଇନଭିତ୍ତିକ ନିୟମ ପାଳନର କ୍ୟାଲେଣ୍ଡର

କ୍ର.ନ.	କେଉଁ ନିୟମ ପାଳନ	ବିସ୍ତୃତ ବିବରଣୀ	ଅଗ୍ରିଲ	ମେ	ଜୁନ	ଜୁଲାଇ	ଅଗଷ୍ଟ	ସେପ୍ଟେମ୍ବର	ଅକ୍ଟୋବର	ନଭେମ୍ବର	ଡିସେମ୍ବର	ଜାନୁଆରୀ	ଫେବୃଆରୀ	ମାର୍ଚ୍ଚ
୭	<p>ସାଧାରଣ ସଂରକ୍ଷିତ ପାଠ୍ୟର ହିସାବ</p> 	ବର୍ଷକୁ ଥରେ												
୮	<p>ଅଡିଟରଙ୍କୁ ନିୟୋଜିତ କରିବା</p> 	ବାର୍ଷିକ ସାଧାରଣ ପରିଷଦ ସଭାରେ												
୯	<p>ଦ୍ରବ୍ୟ ଓ ସେବାକର (ଜି.ଏସ୍.ଟି)ର ରିଟର୍ଣ୍ଣ ଫାଇଲିଙ୍ଗ</p> 	୪ଥର (୩ ମାସକୁ ଥରେ)												
୧୦	<p>ବିଶେଷ ସାଧାରଣ ପରିଷଦ ସଭା (ଇଜିଏମ)</p> 	ଯେତେବେଳେ ଦରକାର ପଡ଼େ												
୧୧	<p>ବିଧିବଦ୍ଧ ଆଇନ୍ ଦ୍ୱାରା ନିର୍ଦ୍ଧାରିତ ନଥିପତ୍ର / ରେଜିଷ୍ଟର ଲେଖନ</p> 	ସବୁ ସମୟରେ												

# କୃଷକ ଉତ୍ପାଦକ ସଂଗଠନ ପାଇଁ ଆଇନଭିତ୍ତିକ ଲାଇସେନ୍ସ / ପରମିଟ୍ ସବୁ

#	ବ୍ୟବସାୟ	କାର୍ଯ୍ୟକଳାପ	ଆବଶ୍ୟକ ଲାଇସେନ୍ସ / ପରମିଟ୍	ପ୍ରଚଳନ / ଦେବାକୁ ଥିବା କର୍ତ୍ତୃପକ୍ଷ
୧	ସାଧନ-ବ୍ୟବସାୟ 	ବିହନ	ବିହନ ଉତ୍ପାଦନ ଏବଂ ବିକ୍ରି ଲାଇସେନ୍ସ: ମଞ୍ଜିର ପ୍ରମାଣିକ ଲାଇସେନ୍ସ ।	କୃଷି ବିଭାଗ; ରାଜ୍ୟ ବିହନ ପ୍ରମାଣିକ ସଂସ୍ଥା
		ସାଧନ ଦୋକାନ	ସାଧନ (ସାର, କୀଟନାଶକ) ଡିଲିଭେରି: ଦୋକାନ ଏବଂ ସଂସ୍ଥାପନ	କୃଷି ବିଭାଗ, ଦୋକାନ ଏବଂ ସଂସ୍ଥାପନ ଆଇନ, ଶ୍ରମ ବିଭାଗ
୨	ସଂଗ୍ରହ କରିବା, ଗୋଦାନ ରକ୍ଷଣ ଏବଂ ବିକ୍ରି 	ସଂଗ୍ରହ କରିବା, ରକ୍ଷଣ	କୃଷି ଦ୍ରବ୍ୟ ବିପଣନ କମିଟି ଲାଇସେନ୍ସ	କୃଷି ଦ୍ରବ୍ୟ ବିପଣନ କମିଟି, କୃଷି ବିପଣନ ବିଭାଗ
		ଗୁଣାତ୍ମକ ମାନ	କୃଷି ବିପଣନ ପ୍ରମାଣପତ୍ର	ବିପଣନ ଓ ତଦାରଖ ନିର୍ଦ୍ଦେଶ: ଦସ୍ତର, କୃଷି ଓ କୃଷକ କଲ୍ୟାଣ ମନ୍ତ୍ରଣାଳୟ, ଭାରତ ସରକାର
		ରକ୍ଷଣ, ଗୋଦାନ	ଗୋଦାନ ଘରର ନିୟମ ପାଳନ: ଖାଦ୍ୟଶସ୍ୟ ଲାଇସେନ୍ସ	ଗୋଦାନଘର ବିକାଶ ଏବଂ ନିୟନ୍ତ୍ରଣ କର୍ତ୍ତୃପକ୍ଷ, ରାଜ୍ୟ ପଶ୍ୟାଗାର କର୍ପୋରେସନ, ସିଭିଲ ସପ୍ଲାଇ କର୍ପୋରେସନ
	ବିକ୍ରି	ଓଜନ ଓ ମାପ	ଯୋଗାଣ ନିଗମ	
୩	ପ୍ରକ୍ରିୟାକରଣ 	ଖାଦ୍ୟ ପ୍ରକ୍ରିୟାକରଣ	ଖାଦ୍ୟ ନିରାପତ୍ତା ଓ ମାନକ କର୍ତ୍ତୃପକ୍ଷ, ଭାରତ ପ୍ରମାଣପତ୍ର	ଭାରତ ସରକାରଙ୍କ ସ୍ୱାସ୍ଥ୍ୟ ଓ ପରିବାର କଲ୍ୟାଣ ମନ୍ତ୍ରଣାଳୟ
		ପ୍ରଦ୍ୟୁଷଣ କରୁଥିବା ଶିଳ୍ପ, କାରଖାନା, ଅଣୁ କ୍ଷୁଦ୍ର ଓ ମଧ୍ୟମ ଉଦ୍ୟୋଗ	ପ୍ରଦ୍ୟୁଷଣ ନିୟନ୍ତ୍ରଣ: କାରଖାନାର ଲାଇସେନ୍ସ, ଅଣୁ କ୍ଷୁଦ୍ର ଓ ମଧ୍ୟମ ଉଦ୍ୟୋଗ ପ୍ରମାଣପତ୍ର	ଶିଳ୍ପ ବିଭାଗ (ଜିଲ୍ଲା ପରିଚାଳକ, ଜିଲ୍ଲା ଶିଳ୍ପ କେନ୍ଦ୍ର)
			ପାଣିର ପରମିଟ୍	ଗ୍ରାମ ପଞ୍ଚାୟତ
			ବିଦ୍ୟୁତ୍ ପରମିଟ୍	ବିଦ୍ୟୁତ୍ ବିଭାଗ
		ଅଗ୍ନିଶମ ବିଭାଗର ପରମିଟ୍	ଅଗ୍ନିଶମ ବିଭାଗ	
୪	ବ୍ୟବସାୟ/ସେବା 	ସେବାର ନେଣଦେଣ ଉପରେ ଟିକସ	ଦ୍ରବ୍ୟ ଏବଂ ସେବା ଟିକସ	କେନ୍ଦ୍ରୀୟ ବୋର୍ଡ, ପରୋକ୍ଷ ଟିକସ କମିଶନ, ଅର୍ଥ ମନ୍ତ୍ରଣାଳୟ, ଭାରତ ସରକାର
		ଆୟ କର	ସ୍ଥାୟୀ ଆକାଉଣ୍ଟ ନମ୍ବର (ପ୍ୟାନ), ଟିକସ କାଟ୍ ଏବଂ ସଂଗ୍ରହ ଆକାଉଣ୍ଟ ନମ୍ବର (ବ୍ୟାନ)	ଆୟ କର ବିଭାଗ
୫	ଉତ୍ପାଦନ 	ଜୈବିକ ଉତ୍ପାଦସମୂହ	ପାର୍ଟିସିପେଟୋରୀ ଗ୍ୟାରେଣ୍ଟି ସିଷ୍ଟମ (ପିଜିଏସ୍), ତୃତୀୟ ପକ୍ଷ ପ୍ରମାଣପତ୍ର	ସ୍ୱାକୃତିପ୍ରାପ୍ତ ସଂସ୍ଥା (କୃଷି ଏବଂ କୃଷକ କଲ୍ୟାଣ ମନ୍ତ୍ରଣାଳୟ, ଭାରତ ସରକାର)